

+COMUNIDAD

BOLETÍN INFORMATIVO PARA
NUESTRAS COMUNIDADES

En BSF, valoramos cada ocasión en la que hemos conectado con las comunidades, y nos comprometemos a ser una parte activa de nuestro entorno. En beneficio de esa comunicación y contacto continuo, es que hay iniciativas que queremos contarles...

1.- Fortaleciendo Vínculos: BSF y la Municipalidad de Pudahuel Impulsan el Desarrollo Territorial



El 4 de febrero de 2025, la Gerencia de Asuntos Corporativos de BSF llevó a cabo una reunión de coordinación con el alcalde de la Ilustre Municipalidad de Pudahuel, Sr. Ítalo Bravo, el Secretario Municipal (S) y actual SECPLAN de la comuna, Sr. Marcelo Orellana. Este encuentro constituye un hito importante para BSF, marcando el inicio de una colaboración más estrecha entre el sector privado y público a nivel territorial.

En esta oportunidad, Bodegas San Francisco, presentó el impacto de la estrategia empresarial, destacando su influencia económica tanto a nivel local como nacional. Este diálogo reafirma el compromiso continuo de la empresa con el crecimiento económico territorial y la innovación en gestión.

A medida que avanzamos, seguiremos creando puentes que fortalezcan el desarrollo de nuestra gestión en Pudahuel y en todas las regiones en las que estamos presentes.

2.- BSF Promueve la Gestión Eficiente de Residuos y la Economía Circular

Bodegas San Francisco, en la búsqueda permanente de reducir su impacto ambiental, reforzó su compromiso con la sostenibilidad a través de la gestión eficiente de residuos, destacando su impacto en la economía circular y la reducción de costos de disposición. BSF, en colaboración con proveedores especializados como Kyklos, Volta e Imeko, trabajó en el reciclaje residuos, contribuyendo a la disminución de emisión de CO₂, la protección de recursos naturales y la creación de nuevas oportunidades de negocio.

La gestión de residuos de BSF reflejó durante el 2024, el compromiso y esfuerzo realizado de manera conjunta con sus colaboradores y clientes.



3.- Capacitación a Comunidades en la Elaboración de Proyectos para el Fondo Concursable BSF 2025

El 2025 comenzó con una nueva oportunidad de formación para las comunidades de influencia territorial directa de BSF localizadas en Pudahuel, Antofagasta, Chillán, Temuco y Puerto Montt. Esta iniciativa tuvo por objetivo desarrollar habilidades y conocimientos en nuestros vecinos, facilitando el acceso con mayor factibilidad de éxito a Fondos Concursables convocados por entidades privadas y públicas.

La capacitación online desarrollada por BSF, contó con la participación de 15 representantes de juntas de vecinos, además de comunidades educativas correspondientes al territorio en que están ubicados los Centros Logísticos de Bodegas San Francisco.

BSF BODEGAS SAN FRANCISCO

CAPACITACIÓN
FORMULACIÓN DE PROYECTOS

HOY!!! 04 DE FEBRERO

20:00 HRS ONLINE

Te esperamos en el siguiente link:
[PINCHA AQUÍ Y TE CONECTARÁS](#)

Si aún no te haz inscrito, aun tienes tiempo!!
pincha aquí [INSCRIBETE AQUÍ](#)

El contenido del taller (impartido en 60 minutos), se centró en el análisis e identificación de problemas, causas y efectos.

Durante el primer semestre del año en curso, BSF difundirá las bases administrativas y técnicas que permitirán a los vecinos participes de esta actividad, presentar sus proyectos de acuerdo a la metodología de trabajo compartida en: El Fondos Concursable Ámbito Regional, Fondo Concursable en Pudahuel (área de influencia territorial) y, el fondo concursable para Comunidades Educativas de Pudahuel.

A través de esta capacitación BSF aportó al desarrollo de capacidades de autogestión de sus vecinos, fomentando el trabajo en equipo y la creación de proyectos que impacten positivamente en el entorno en que habitan.

4.- BSF Refuerza el Vínculo con sus Deportistas en un Encuentro Especial

Con el objetivo de fortalecer el vínculo entre BSF y su TEAM deportivo, afianzando la relación de cercanía y confianza que se ha desarrollado a través de los años, Bodegas San Francisco organizó un desayuno especial para recibir a este grupo de destacados deportistas en sus instalaciones. En este encuentro, se compartieron experiencias, anécdotas, metas y sueños.

El evento contó con la presencia de la Gerencia General, la Gerencia de Asuntos Corporativos y la Gerencia Comercial de BSF. Durante la jornada, los deportistas firmaron la renovación de sus convenios de auspicio, el que les permite ser parte por un año más del TEAM BSF. En paralelo se hizo entrega de indumentaria como parte de la celebración de este trabajo en conjunto y, la celebración de los 40 años que cumple la empresa.

Este encuentro reafirma el compromiso de BSF con el desarrollo de los atletas y su apoyo continuo hacia los desafíos que enfrentarán durante el año.



5.- Puerto Montt Pionero en la Implementación del Programa Giro Limpio: Mejorando la Gestión Logística

El Centro Logístico BSF Puerto Montt ha iniciado el proceso de registro de datos para certificar la línea base de emisión de CO2 asociado a ralentí, siendo parte del Programa Giro Limpio (Dependiente del Ministerio de Energía). Esta iniciativa ha sido acogida de forma positiva tanto por transportistas como por clientes, quienes se han sumado al desafío con el fin de aportar a la tarea de reducir la emisión de gases efecto invernadero y con ello mitigar el cambio climático.

Con el fin de apoyar el esfuerzo, dedicación y compromiso que ha asumido el personal del Centro Logístico de Puerto Montt en esta maratónica tarea, se trabajó en una campaña de difusión y concientización con nuestros clientes y sus transportistas, destacando la importancia de la reducción de ralentí y, los beneficios que conlleva incorporar este tipo de iniciativas que tienen como foco avanzar hacia una logística cada vez más verde.



Programa Giro Limpio BSF 2025

El Centro Logístico BSF Puerto Montt se ha sumado al Programa Giro Limpio, del Ministerio de Energía, para promover la eficiencia energética y la reducción de emisiones contaminantes. Te invitamos a sumarte y ser parte de nuestra nueva política "Sin Ralentí" con esto ayudaras a disminuir las emisiones de gases efecto invernadero y a la preservación del planeta. Solo debes realizar dos pasos: si tu camión permanece encendido sin moverte, debes registrar el tiempo estimado al personal de seguridad de BSF para que lleven el control de este dato. Este número(minuto) será clave para avanzar en prácticas más sostenibles en tu carga y descarga. ¡Tu participación es muy importante para realizar esta iniciativa!

Cualquier información adicional, contáctanos a: sostenibilidad@bsf.cl



+56 88230482
+56 227470000

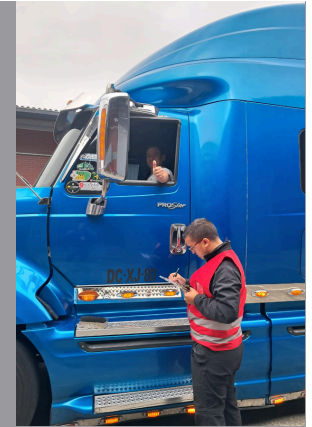

6.- Trabajo Colaborativo entre BSF y la Municipalidad de Pudahuel Mejora el Entorno del Núcleo Empresarial Puerto Santiago.

Con el objetivo de mejorar la calidad ambiental del Núcleo Empresarial Puerto Santiago, Bodegas San Francisco (BSF) llevó a cabo un operativo de limpieza en colaboración con el Departamento de Aseo de la Ilustre Municipalidad de Pudahuel. La actividad consistió en limpiar, desmalezar, barrer y retirar microbasurales de las calles de uso público, con el fin de promover un entorno urbano más saludable para los vecinos del sector.



Este esfuerzo conjunto que se realizó en las calles de Puerto Santiago, Laguna Sur, Camino Pedro Jorquera y Puerto Madero es un reflejo del trabajo colaborativo entre sector público y privado.

7.- Torneo Futbolito Masculino BSF/CDP: Unidos por el Deporte



¡Arrancó el primer campeonato de fútbol masculino en Bodegas San Francisco (BSF) a cargo del Club Deportivo de Pudahuel Rural!. En este torneo participaron las Juntas de Vecinos de Villa Couso, Lomas de Lo Aguirre, Lo Aguirre, Praderas de Lo Aguirre y Ciudad de Los Valles.

¡El torneo adquirió forma porque en BSF creemos que el deporte promueve el desarrollo personal, emocional, así como la inclusión, igualdad de género y oportunidades. Es en este sentido, que así como se contaba con un torneo de fútbol femenino, era tiempo de implementar el torneo de fútbol masculino.

Este campeonato fomentó el trabajo en equipo, el juego limpio, la integración social y el bienestar comunitario. Felicitamos a todos los jugadores que se hicieron parte de la convocatoria, y en particular al equipo ganador "Lo Aguirre" quien por una diferencia de "1" punto obtuvo la Copa de Oro.

Esperamos reencontrarnos con nuevos desafíos el 2026!!!.

8.- Impulsando el Liderazgo Juvenil Positivo a Través del Deporte

Para dar inicio al año escolar 2025, María Ignacia Montt, atleta de alto rendimiento y parte del Team de Deportistas de BSF, compartió su experiencia con 80 estudiantes del Liceo Centro Experimental Pudahuel Caren. La charla motivacional inspiró a los jóvenes a superar desafíos con disciplina, resiliencia y trabajo en equipo, valores fundamentales tanto para el desarrollo personal como profesional.

El trabajo colaborativo entre BSF, el Liceo Centro Experimental Pudahuel Caren y el SLEP Barrancas, incentivó el fortalecimiento del liderazgo juvenil dentro de la comunidad educativa. Los estudiantes seleccionados para participar de la actividad, se convirtieron en agentes de cambio, replicando los aprendizajes de su experiencia y motivando a sus pares a ser parte de este proceso transformador.



9.- BSF Entrega Útiles Escolares para Fortalecer la Educación y Promover la Igualdad de Oportunidades

Bodegas San Francisco (BSF) continúa con la tarea de aportar al fortalecimiento de la educación pública, promoviendo igualdad de oportunidades mediante la entrega de útiles escolares a distintas comunidades educativas pertenecientes a su ámbito de influencia territorial. La iniciativa buscó garantizar que niños y jóvenes, independientemente de sus circunstancias económicas, tuviesen las mismas posibilidades materiales para aprender y crecer en un entorno educativo equitativo.

Las comunidades beneficiadas fueron:



Comunidad José
Manuel Millapán
Temuco



Escuela Estado de
Florida
Pudahuel



Escuela Paul Harris
Chillán



Escuela Melvin
Jones
Pudahuel

En total, 109 niños fueron beneficiados, abarcando los niveles de kínder y prekínder, mientras que en las agrupaciones mapuches, los beneficiarios incluyen niños y jóvenes desde kínder hasta 4to medio.

A través de esta acción, BSF promueve una cultura solidaria que contribuye al desarrollo integral de las comunidades educativas. La educación se considera una herramienta esencial para promover la movilidad social, y BSF se mantiene firme en su objetivo de crear oportunidades para que todos los niños tengan acceso a una educación de calidad.

10.- Bodegas San Francisco difunde su Reporte de Sostenibilidad 2023: Destacan los avances en energía, seguridad y gestión ambiental

Bodegas San Francisco (BSF) ha publicado su Reporte de Sostenibilidad 2023, un informe que resume los logros alcanzados durante el año citado en materia de sostenibilidad y responsabilidad social empresarial a nivel nacional.

Entre los principales logros, se destacan los avances en energías renovables y eficiencia energética, con un 2,6% del consumo energético de la empresa proveniente de energía solar. Esto incluye la instalación de paneles solares en los centros de Puerto Madero y Lo Aguirre, y el impulso a la electromovilidad con la instalación de nuevos puntos de carga en su centro logístico Vespucio.

En el ámbito de la seguridad, BSF ha reforzado la protección de las comunidades con la implementación de más de 1.300 cámaras de vigilancia 24/7 y patrullajes móviles, garantizando mayor seguridad en las zonas de influencia territorial de la empresa.



Nuestro compromiso con el medio ambiente se refleja también en la gestión de residuos y la promoción de la economía circular. Durante el periodo, se entregaron 1.456 toneladas de residuos generados por nuestros clientes, los cuales fueron reciclados a través de nuestros socios estratégicos. En paralelo se dio inicio al proyecto vermicompostaje en Puerto Madero, además, se recolectaron más de 200.000 colillas de cigarro para su revalorización.

En cuanto a las iniciativas comunitarias, BSF desarrolló proyectos concursables, voluntariados y auspició a deportistas que integraron el Team BSF, promoviendo la integración social y el bienestar de las comunidades cercanas.

Con estos esfuerzos, BSF reafirma su compromiso con el desarrollo sostenible, fortaleciendo el trabajo comunitario y el cuidado del medio ambiente.

Puedes revisar nuestro informe en este link: [**>>> Pincha aquí**](#)

11.- BSF Realiza Operativo de Salud Gratuito para Colaboradores y Comunidades Vecinas

En marzo, Bodegas San Francisco (BSF) llevó a cabo un exitoso operativo de salud gratuito dirigido a sus colaboradores, clientes y a las comunidades vecinas de Villa Couso, Lo Aguirre rural y Lomas de lo Aguirre. El equipo de salud del Cefsam Gustavo A. Molina de Pudahuel fue trasladado por BSF hasta estas localidades, atendiendo a aproximadamente 89 vecinos de la zona.

El operativo incluyó el Examen de Medicina Preventiva del Adulto (EMPA), una evaluación voluntaria cuyo objetivo es detectar de forma temprana posibles enfermedades y factores de riesgo que puedan afectar la salud de los participantes. Entre los exámenes realizados, se incluyeron la medición de peso, talla, circunferencia de cintura, presión arterial, glicemia capilar y colesterol capilar, así como la recolección de información sobre hábitos de salud, como el tabaquismo, la dieta, el sedentarismo y el consumo de alcohol.



12.- BSF Impulsa Talleres de Educación Motriz en la Escuela Estado de Florida y Escuela Especial Quillahue

Bodegas San Francisco (BSF) promueve la actividad física y hábitos de vida saludable entre los más jóvenes. Durante este año, BSF llevará a cabo talleres de educación motriz y psico sensorial en dos instituciones educativas: la Escuela Estado de Florida (para niños de pre-kinder y kinder) y la Escuela Especial Quillahue (para niños de primero y segundo básico).

El objetivo de este programa (iniciado en marzo del año en curso), es potenciar el desarrollo físico y emocional de los niños, colaborando con el equipo de educadoras de las escuelas para promover una vida activa y saludable. Además, se busca sensibilizar a los niños, niñas y a la comunidad educativa acerca de la importancia del deporte, a través de actividades que contribuyan a su desarrollo integral.

Un total de 82 niños y niñas de la Escuela Estado de Florida y la Escuela Especial Quillahue son los beneficiarios directos de esta iniciativa.

En paralelo la Fundación Ganbaru a cargo de ambas iniciativas, trabaja de forma colaborativa con ambos establecimientos, asegurando la instalación de capacidades que permitan a los equipos docentes a cargo de estos menores, reproducir de forma autónoma la metodología transferida.

Este programa, el que fue diseñado en función de la malla curricular vigente de MINEDUC para los niveles prekínder, kínder, 1ro y 2do básico, forma parte del compromiso de BSF con la educación y el bienestar de las comunidades cercanas, promoviendo la integración social y el desarrollo personal de los estudiantes a través del deporte.



Destacados próxima edición

- Villa Couso recibe plaza adjudicada mediante Fondo Concursable 2024.
- BSF Asume el desafío de medir su Huella de Carbono.
- Primer Fondo Concursable para Comunidades Educativas.
- Primera Escuela de Atletismo BSF para Jóvenes con Capacidades diferentes.

